

POHLEDY OBKLAD 400x200

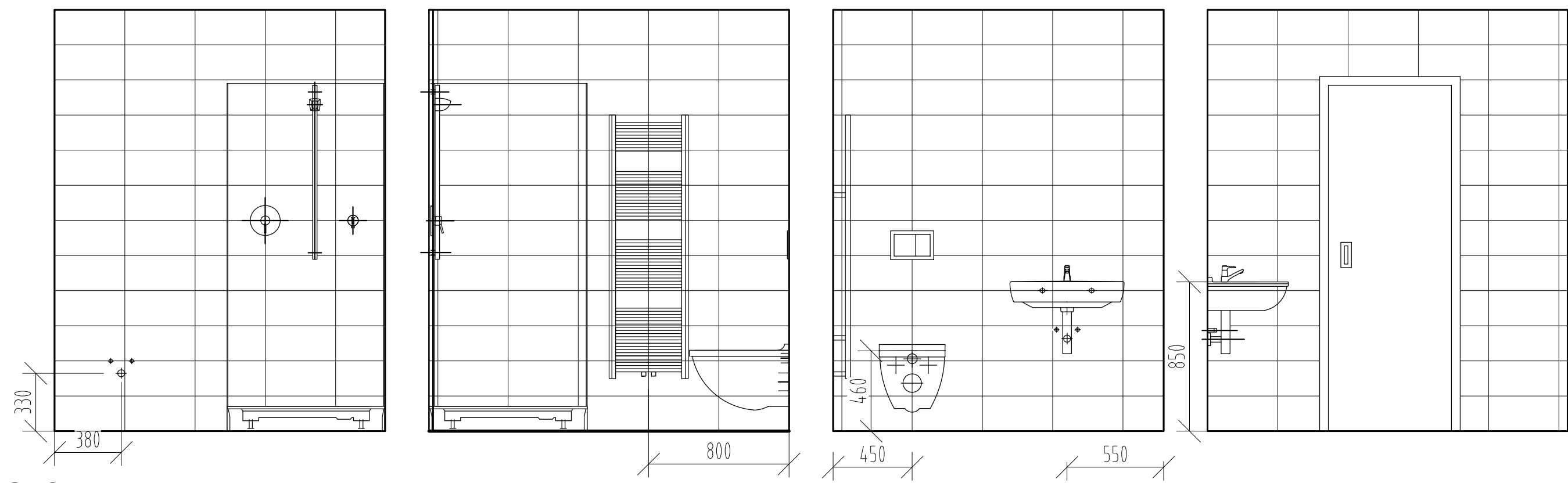

2.05
PŮDORYS 330x330

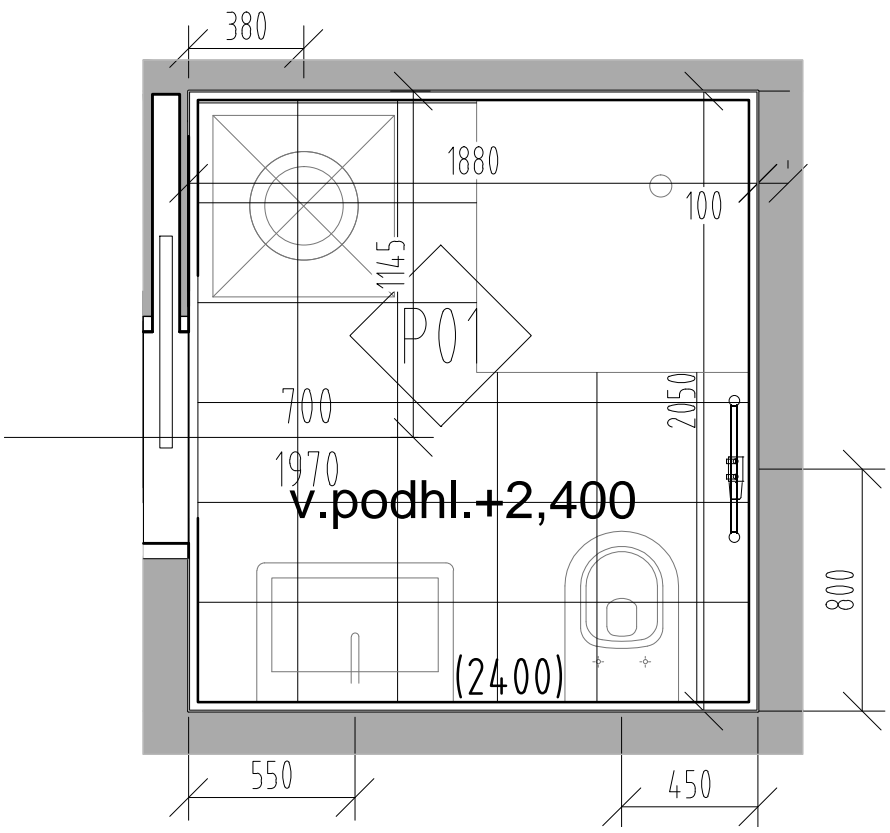

| | | | |
|--|--|----------------|----------|
| Název projektu: | | | |
| REKONSTRUKCE BYTOVÉHO DOMU Č.P. 244 | | | |
| rekonstrukce bytového domu č.p. 244, na parcele č. 111, 156 v k.ú. Heřmanův Městec, obec Heřmanův Městec | | | |
| | | | |
| Stavebník: | | | |
| MĚSTO HEŘMANŮV MĚSTEC | | | |
| náměstí Míru 4, 538 03 Heřmanův Městec Statutární zástupce: Josef Kozel - starosta města, IČO: 00270041 | | | |
| Generální projektant: | | | |
| Ing. arch. Marek Lehmann | | | |
| Pujmanové 1553/14 14000 Praha 4, e-mail: lehmann@archinet.cz, tel. +420603957834 | | | |
| Autorský tým: | | | |
| Ing.arch. Marek Lehmann, Ing.arch. Jan Malec, Ing.arch. Šimon Mika, Ing.arch. Michala Navrátilová | | | |
| Ing.arch.Jana Vančurová,Ing.arch.Barbora Kolářová,Ing.arch.Klára Krejčí | | | |
| Vypracoval: | | | |
| Ing. arch. Marek Lehmann | | | |
| Část: | | | |
| D.1.1 - Architektonicko - stavební řešení | | | |
| Umístění: | | Datum: | Měřítko: |
| ±0,000 = 278.55m. n. m. BPV, souřadnicový systém S-JTSK | | | 1:25 |
| | | Formát: | |
| | | 2xA4 | |
| Název výkresu: | | Číslo výkresu: | Stupeň: |
| SPÁROŘEZ KOUPELNY A UMÍSTĚNÍ | | D.1.1.1.53 | DPS |
| ZAŘIZOVACÍCH PŘEDMĚTŮ | | | |